Citaltras

19-12-2009

ESCALOFRIO

MARVEL MONSTER GROUP No 55

35 pesetas

HISTORIAS GRAFICAS DE MEDIANOCHE

REVISTA PARA ADULTOS

SUPER CHUPETE

POR TUNET VILA

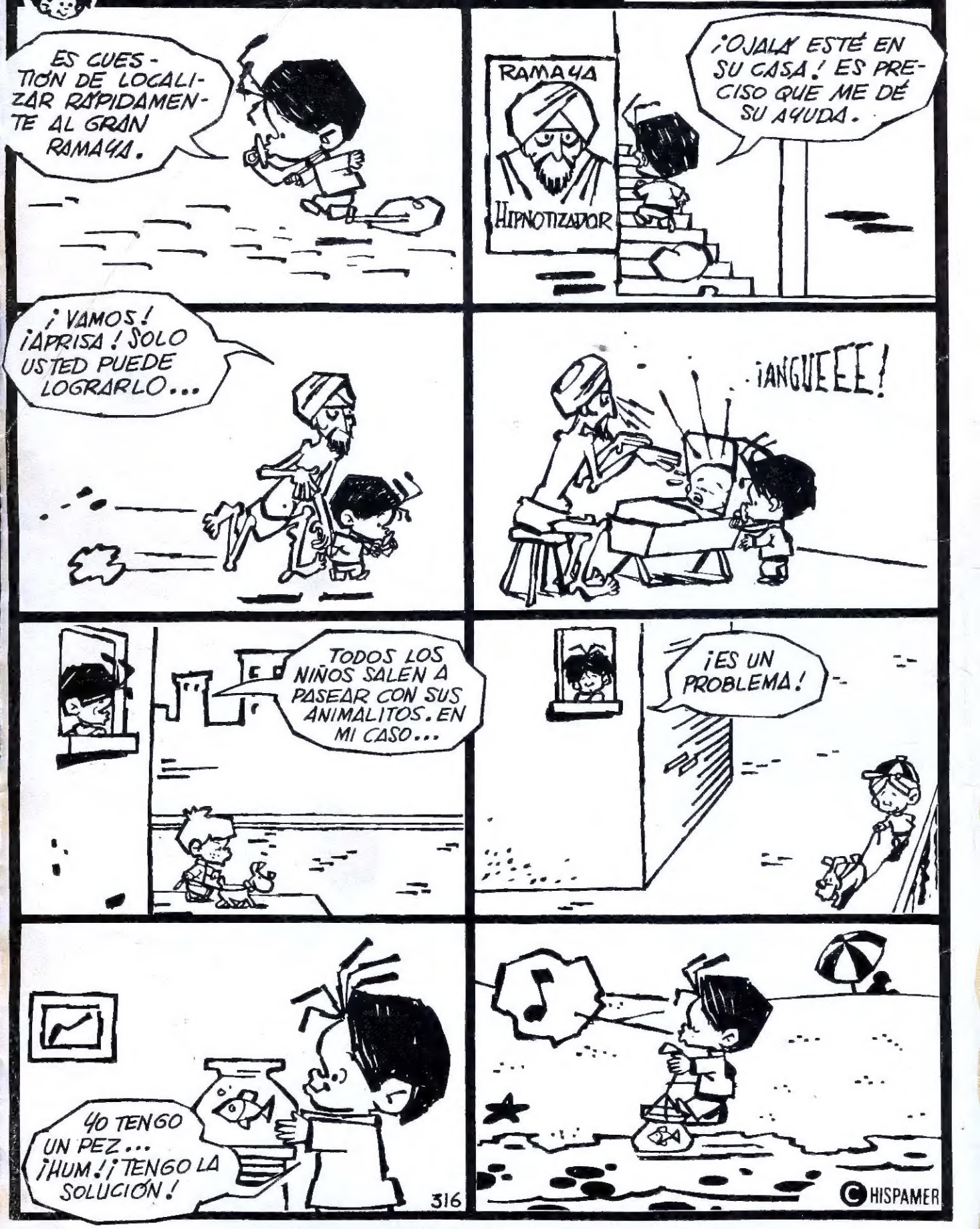

© HISPAMER

Stan Lee PRESENTA:

TUMBA DE DRACULA

DONDE SE REMONTA

ESTELA PLATEADA

GUIÓN: MARV WOLFMAN

ARTE: GENE COLAN Y TOM PALMER

TRADUCCIÓN: S. DULCET

MUNDI COMICS Nº 55 ESCALOFRIO Revista mensual Diciembre Edita J. Perales, Concepción Arenal, 146. Barcelona-16. España. Director: E. Chimenos Vallverdú. © COPYRIGHT 1974 EDICIONES VERTICE © COPYRIGHT 1973 MARVEL COMICS GROUP, New York. © COPYRIGHT 1968 MAGAZINE MANAGEMENT C. INC. New York. Por convenio con TRANSWORLD FEATURE SYNDICATE INC. New York. Todos los derechos reservados. Versión Castellana de Salvador Dulcet. Portada de López Espi. Suscripciones por 6 números 185 pesetas. Por 12 números 350 pesetas. Publicidad PMP. Distribución: Ediciones Vértice, Llobregós, 1-3. Barcelona-16. Reg. 1.193. DISENY/CROM - SAN FCO. JAVIER, 8-10 - HOSPITALET DE LL. DEP. LEGAL. B.48391-76

PERO...
¡DETENEDLO!
¿QUÉ?
ATRÁS, INFELICES, O...
¡MIRAD! ¡ATACA A AQUELLA DAMA!

¡NO! ¡YA ESTOY CANSADO DE AVISAR A IMBÉCILES!
¿HABÉIS OSADO ATACAR A DRÁCULA! ¡PUES SUFRID LAS CONSECUENCIAS!

¡PERO BASTA! ¡USAR MIS GRANDES PODERES SOBRE CRETINOS, ES DESPERDICIARLOS!
¡Y AHORA QUE HAY OTRAS ÁREAS QUE NECESITAN MÁS MI ATENCIÓN!

EN OTRA PARTE DE LOS EXTERIORES DE BOSTON, DEBAJO DE LA MANSIÓN DE MADERA PROPIEDAD DE ANTON LUPESKI...
¿DE ACUERDO, PUES? YA NO HAY NECESIDAD DE LA EXISTENCIA DE DRÁCULA.

MUY BIEN. ¡AL PRINCIPIO, PENSÉ ESPERAR HASTA EL NACIMIENTO DEL HIJO, PERO SI TÚ CREES QUE ES MEJOR ACABAR CON ÉL AHORA, SEA!
SU SEMILLA HA SIDO PLANTADA Y EL HIJO NACERÁ: ES TODO LO QUE NECESITAMOS.

Y SI TENGO EL MEDIO DE DESTRUIR AL VAMPIRO. CREO QUE ES EL ÚNICO MEDIO.
VENID CONMIGO LOS CUATRO A LAS TRES CUMBRES, Y CONOCERÉIS A NUESTRO CAMPEÓN.
GUÍANOS, LUPESKI. HAS DESPERTADO NUESTRA CURIOSIDAD.

UN INTERLUDIO BASTANTE MOVIDO:
¡SÍ, EL TIPO VESTIDO DE CUERO ES BLADE! SÍ, EL FAMOSO MATADOR DE VAMPIROS, AHORA PROVISTO DE COLMILLOS PROPIOS. SÓLO QUE NO ES EL MISMO BLADE AL QUE ACOMPAÑAMOS ESTOS ÚLTIMOS DÍAS.
HANNIBAL KING...
"NO, ESTE BEBÉ FUE CREADO POR EL APESTOSO VAMPIRO QUE TE CONVIRTIÓ A TÍ EN UNO DE LOS NO MUERTOS ANDANTES... ¡IDEA CON FROST!
"Y ESTE BLADE ABSORBIÓ DE ALGÚN MODO AL VERDADERO Mc COY, Y SI ESTO TE PARECE A TÍ CIENCIA FICCIÓN, IMAGINA LO QUE ESTE ENCUENTRO COLMILLO ME HA DE PARECER A MÍ."

...JURO QUE TE DESTRUIRÉ CON LA MISMA FACILIDAD QUE DESTRUÍ AL AUTÉNTICO BLADE.
Y AHORA ES EL MOMENTO DE QUE MUERAS... ¡POR SEGUNDA Y DEFINITIVAMENTE!
NO TAN RÁPIDO, AMIGO.
ESTE DETECTIVE VAMPIRO NO ESTÁ DISPUESTO A MORDER EL POLVO DE MOMENTO.
LA VERDAD ES GUAPO, QUE AÚN ME QUEDAN ALGUNOS SIGLOS PARA PATALEAR POR AHÍ.

¿VES?
WHUMP
EL DOBLE CAE BIEN. RUEDA CON UN IMPACTO QUE HABRÍA DESTRUIDO A CUALQUIER HUMANO."

"PERO SE LEVANTA DE NUEVO: PARA MALDECIRME."
NO ESTÁ MAL INFELIZ.
PERO NO BASTANTE BIEN.

LOS DOS SOMOS FUERTES, PERO YO LO SOY MUCHO MÁS QUE TÚ
MI CUERPO NACIÓ PARA PELEAR.
¡NACIÓ PARA MATAR!

"SÓLO QUE CUANDO EL SE LANZA...
"...YO ACTÚO RÁPIDO Y COJO UNA DE SUS DAGAS."
"¿NO ES LIMPIO, DECÍS?"
ARRGG-GGHHH!
"¿QUIÉN DIABLOS SE PREOCUPA POR LIMPIEZA EN UNA LUCHA SANGRIENTA?"
¡CONDENADO!
SKAM!
¡TE DESTRUIRÉ, KING!, ¡TE DESTRUIRÉ!
UN PENSAMIENTO ALGO PREMATURO, ¿NO TE PARECE, OJOS BRILLANTES?
¡SOBRE TODO, CUANDO YO TENGO EL CUCHILLO ALZADO!
¿QUÉÉÉ?
¡Y LO PUEDO CLAVAR MÁS RÁPIDO QUE TÚ!
¡BLADE CAE AL SUELO Y DANZA SOBRE LA ALFOMBRA, DÁNDOME TIEMPO PARA MARCHAR!
CRASH
"¡TERMINAREMOS LA LUCHA MÁS TARDE, PERO A MI MODO!"
"SÓLO QUE EN LA MENTE DEL QUAPO NO ESTÁ EXACTAMENTE LA IDEA DE DEJARME EN PAZ."
¡TE COGERÉ, KING! ¡TE DESTRUIRÉ DONDE TE ESCONDAS!
MIENTRAS, A UNAS VEINTE MILLAS DE ALLÍ, A LA VISTA DE LAS TRES CUMBRES...
¿QUERÉIS VER MI MODO DE ACABAR CON DRÁCULA?
¡OBSERVAD!

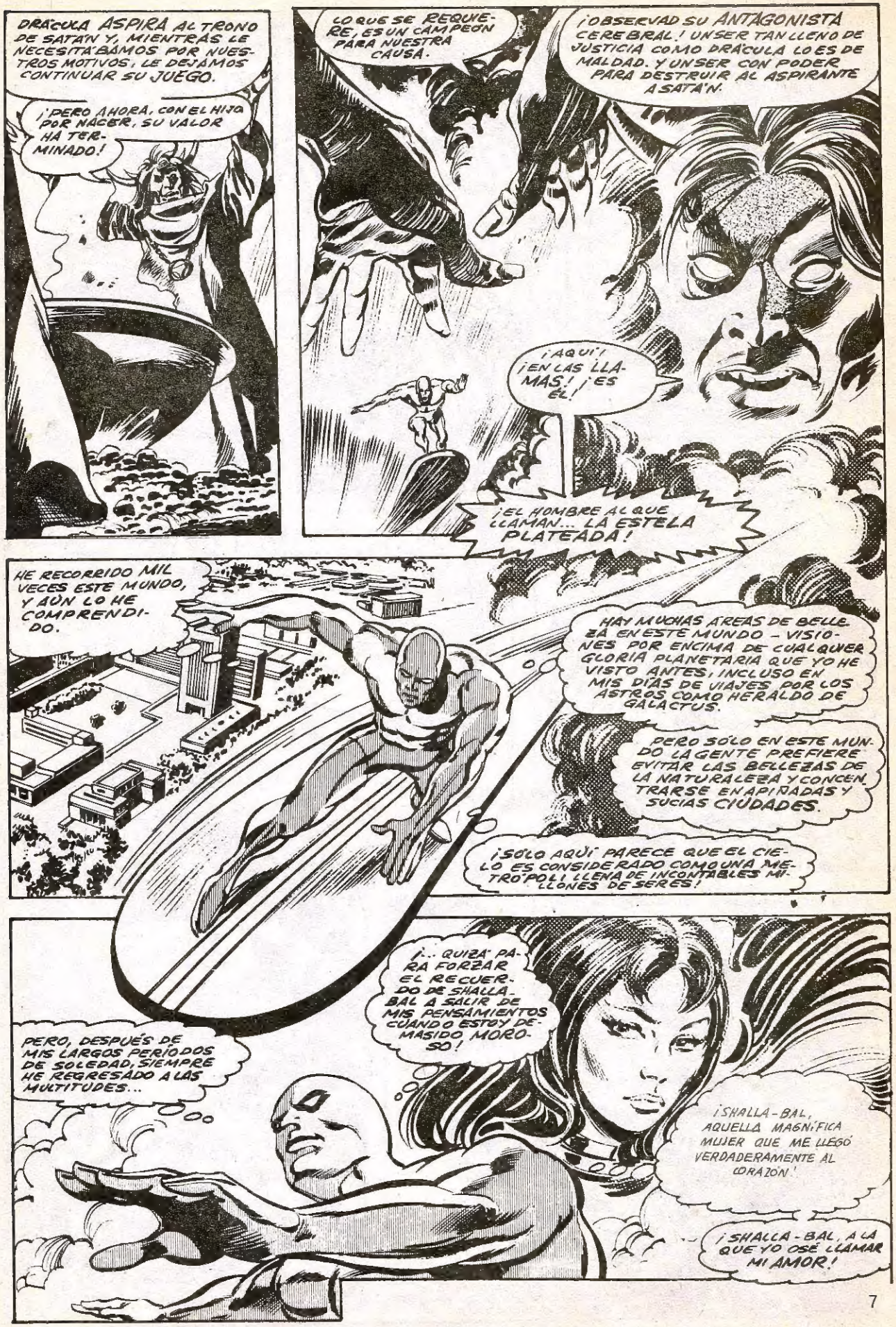
DRÁCULA ASPIRA AL TRONO DE SATÁN Y, MIENTRAS LE NECESITÁBAMOS POR NUESTROS MOTIVOS, LE DEJAMOS CONTINUAR SU JUEGO.
¡PERO AHORA, CON EL HIJO POR NACER, SU VALOR HA TERMINADO!
LO QUE SE REQUIERE, ES UN CAMPEÓN PARA NUESTRA CAUSA.
¡OBSERVAD SU ANTAGONISTA CEREBRAL! UNSER TAN LLENO DE JUSTICIA COMO DRÁCULA LO ES DE MALDAD. Y UNSER CON PODER PARA DESTRUIR AL ASPIRANTE A SATÁN.
¡AQUÍ! ¡EN LAS LLAMAS! ¡ES ÉL!
¡EL HOMBRE AL QUE LLAMAN... LA ESTELA PLATEADA!
HE RECORRIDO MIL VECES ESTE MUNDO, Y AÚN LO HE COMPRENDIDO.
HAY MUCHAS ÁREAS DE BELLEZA EN ESTE MUNDO - VISIONES POR ENCIMA DE CUALQUIER GLORIA PLANETARIA QUE YO HE VISTO ANTES, INCLUSO EN MIS DÍAS DE VIAJES POR LOS ASTROS COMO HERALDO DE GALACTUS.
PERO SÓLO EN ESTE MUNDO LA GENTE PREFIERE EVITAR LAS BELLEZAS DE LA NATURALEZA Y CONCENTRARSE EN APIÑADAS Y SUCIAS CIUDADES.
¡SÓLO AQUÍ PARECE QUE EL CIELO ES CONSIDERADO COMO UNA METRÓPOLI LLENA DE INCONTABLES MILLONES DE SERES!
PERO, DESPUÉS DE MIS LARGOS PERÍODOS DE SOLEDAD, SIEMPRE HE REGRESADO A LAS MULTITUDES...
¡... QUIZÁ PARA FORZAR EL RECUERDO DE SHALLA-BAL A SALIR DE MIS PENSAMIENTOS CUANDO ESTOY DEMASIADO MOROSO!
¡SHALLA-BAL, AQUELLA MAGNÍFICA MUJER QUE ME LLEGÓ VERDADERAMENTE AL CORAZÓN!
¡SHALLA-BAL, A LA QUE YO OSÉ LLAMAR MI AMOR!

¡EVITO A LOS HUMANOS POR SU LOCURA, Y DESPUÉS LOS BUSCO PARA MI SOLAZ!
QUIZÁ LA ÚNICA VERDAD DE ESTO ES QUE YO SOY EL ÚNICO QUE ESTÁ LOC...
PINNG
BWEEEE
¡DISPAROS! ¡DESDE ABAJO!
¡HUMANOS! ¡SIEMPRE ME ATACAN! ¡SIEMPRE BUSCAN MI DESTRUCCIÓN!
KPOW
POW
¡NUNCA HAN APRENDIDO A DEJAR EN PAZ A LO QUE NO COMPRENDEN!
¡ADEJARNOS EN PAZ, PARA QUE VIVAMOS LIBREMENTE NUESTRAS VIDAS!
¡PERO NO AGUANTARÉ MÁS ESTE ABUSO!
¡PORQUE AHORA, LA ESTELA PLATEADA SE VENGARÁ ASÍ MISMO!
¡Y EL PODER CÓSMICO HARÁ TEMBLAR A LOS HUMANOS!
VOY A... ¡ESPERA!
YO... YO...
¡DESAPAREZCO!
¡Y DESPUÉS NO QUEDA NADA!
EN LAS TRES CUMBRES, INSTANTES DESPUÉS.
¿QUÉ? ¿DÓNDE ESTOY...?
EL CAMPEÓN ESTÁ AQUÍ AMIGOS MÍOS.
¡TRAÍDO AQUÍ POR EL PODER!
¡PERO AHORA, VAMOS A CONTROLARLO, ENSEÑARLE LO QUE DEBE APRENDER!
ESCUCHA, HERMANO ESTELA, Y APRENDE.
HAY UN DEMONIO CON QUIEN TE HAS DE ENFRENTAR, AL QUE DEBES DESTRUIR.
¡ATIENDE A MIS PALABRAS!

Y ENTONCES EMPIEZA EL DOLOR. LOS PENSAMIENTOS FLUYEN COMO FUEGO A TRAVÉS DE LA MENTE DEL HOMBRE CONOCIDO UNA VEZ COMO NORRIN RADD.
¡AHORA VE OSCURIDAD DONDE ANTES SOLO VEÍA LUZ! ¡Y LA OSCURIDAD ES EL MAL PERSONIFICADO!
ES UN HOMBRE... UN DEMONIO. ¡ATACA A LOS HUMANOS Y LOS MATA PARA SUS PROPIOS DESEOS! ¡ES MALVADO. ¡DEBE SER DESTRUÍDO!
¡BUSCA SU ALMA Y NO ENCONTRARÁS NADA MÁS QUE ODIO! ¡BUSCA COMPASIÓN Y NO ENCONTRARÁS NINGUNA!
¡MATA! ¡DESTRUYE!
¡Y MERECE SER DESTRUÍDO A SU VEZ!
SIENTE TODO ESTO, ESTELA PLATEADA. ÉL ES A QUIEN DEBES BUSCAR. ¡ES AQUEL CUYA EXISTENCIA DEBE TERMINAR!
¡DESTRÚYELO! ¡DESTRÚYELO! ¡DESTRÚYELO! ¡DESTRÚYELO!
¡EL DOLOR! ¡EL HORROR! ¡ES CASI MÁS DE LO QUE LA ESTELA PLATEADA PUEDE AGUANTAR!

¡YA BASTA! PRONTO DESPERTARÁ Y VERÁ LA CARA DE SU ENEMIGO. ENTONCES, DESTRUIRÁ A DRÁCULA PARA NOSOTROS.
¡VAMOS, MARCHÉMONOS!

¡Y VOLVAMOS A DRÁCULA Y SU TEMPLO DE LOS CONDENADOS!
¿ME OFRECES UN SIMPLE MILLÓN DE DÓLARES? ¡LOCO!
¡TU FORTUNA ESTÁ VALORADA EN TRES VECES ESA SUMA!
¡DÁMELA TODA!

ESTAMOS AQUÍ PARA CREAR UN NUEVO ORDEN. ¡TÚ HAS VENIDO A RENDIRME HOMENAJE A MÍ, TU OSCURO AMO Y SEÑOR!
NO ME INSULTES CON TUS PEQUEÑECES.
YO TOMARÉ TODO LO QUE ES TUYO. ES LO MENOS QUE PUEDES DAR POR LA ETERNIDAD.
¿NO ES ESTO CORRECTO, DOMINI, ESPOSA MÍA?
TU PALABRA ES MI LEY, QUERIDO ESPOSO.

AMO, OSCURO SEÑOR, TE DOY MI CASA Y TODO LO QUE HAY EN ELLA.
SOY UN POBRE HOMBRE, PERO TE DARÉ CUANTO POSEO PARA SER UNO DE TUS DISCÍPULOS.
ACEPTO TU FORTUNA, PERO NO HAGO PROMESAS. ¡MÁRCHATE!

YO TE OFREZCO PODER POLÍTICO, OSCURO SEÑOR... PODER ILIMITADO. TODO LO QUE PIDO...
¡TÚ NO ME PIDES NADA, IMBÉCIL, ERES MÍO, PARA HACER LO QUE YO DESEE.
MÁRCHATE AHORA. YA ESTOY CANSADO DE TU PRESENCIA.
¡TODOS VOSOTROS... FUERA!

¡INCRÉDULOS! SÓLO ME OFRECEN MISERIAS, CUANDO YO BUSCO TESOROS.
PERO YA LES HE ESCUCHADO BASTANTE. QUIERO ESTAR SOLO CONTIGO, QUERIDA.
¡BAH! LOS HUMANOS SIEMPRE HAN SIDO IMBECILES.
CONTIGO Y NUESTRO FUTURO HIJO. ÉL NO HA DE SER MOLESTADO POR CRETINOS.

SERÁ PODEROSO, ESPOSO MÍO,
LO SÉ.
Y SERÁ UN HOMBRE ORGULLOSO DE SERLO.
HABLAS COMO SI LO SUPIERAS.
SÍ, ESPOSO MÍO. HE OÍDO LA PALABRA.

¡LA PALABRA! PUEDE SIGNIFICAR COSAS DIFERENTES PARA GENTE DIFERENTE. OBSERVAD:
FUÍ... ATACADO, PERO NO HAY NADIE AQUÍ. EL CHACAL DEBE HABER HUIDO.
PERO... HE VISTO UNA IMAGEN INVADIENDO MI MENTE. ¡LA IMAGEN... DE UN DEMONIO!

¡UNA COSA DE HORROR!
PERO OTRO PENSAMIENTO CRUZA MI MENTE.
SIEMPRE FUÍ ATACADO PORQUE LOS TERRESTRES ME CONSIDERABAN MALVADO.

PERO HAY UN VERDADERO MALVADO QUE RECORRE ESTE MUNDO... UN DEMONIO LLAMADO DRÁCULA.
QUIZÁ SI YO PUEDO DESTRUIR AL DEMONIO, ACABAR PARA SIEMPRE SU REINADO DE TERROR, LOS TERRESTRES NO ME TEMERÁN MÁS.
NI ME PERSEGUIRÁN MÁS.

¡SÍ! VEO AHORA MI LLAMADA. ¡DESTRUIRÉ AL DEMONIO!
¡... SE REMONTA HASTA LA JUSTICIA!
ENTONCES TODOS SABRÁN DONDE SE REMONTA LA ESTELA PLATEADA...

MIENTRAS...
ES IMPORTANTE QUE DESCANSES, QUERIDA.
¡POR EL BIEN DE MI HIJO!
VEN CONMIGO Y TE LLEVARÉ A TU HOGAR.
PERO...
...ANTES DE QUE LOS DOS SE PUEDAN MOVER...
¡DRÁCULA! ESCUCHA. ¿ME OYES?
ESE RUIDO... EL RUIDO DE...
¡AHÍ ESTÁS! ¡EL QUE VI EN MI PESADILLA!
¡EL DEMONIO QUE VI DESTRUIR LOCAMENTE A LOS HUMANOS!
¡VUÉLVETE, DEMONIO! ¡VUÉLVETE Y MIRA A TU DESTRUCTOR!
¡VUÉLVETE Y MIRA... A LA ESTELA PLATEADA!
¿DRÁCULA...?

HE RECORRIDO DEMASIADO ESTE MUNDO PERMITIENDO QUE EL MAL CREZCA Y PROSPERE.
PERO HA LLEGADO LA HORA DE USAR MIS PODERES PARA ELIMINAR LO QUE ABORREZCO.
¡PERDÓNEME POR LO QUE HE DE HACER, PERO EL DEMONIO DEBE SER DESTRUIDO!
¡ATENCIÓN, MALVADO! ¡LA BATALLA EMPIEZA!
¿EH--?
¡DRÁCULA!
¡ESE LOCO RAYO CÓSMICO CASI MATÓ A MI ESPOSA Y MI HIJO!
¡ESE CIEGO IDIOTA!
VI A MORIR A UNA ESPOSA MÍA A MANOS DE UN CIEGO.
¡PERO JURO QUE NO VERÉ PERECER A OTRA!
¡ESTELA! ¡HAS DESPERTADO MI FUROR! ¡VEN AHORA!
¡NO! ¡MI PODER CÓSMICO IBA DIRIGIDO A TÍ! ¡TU MUJER SE INTERPUSO!
¡BAH! ¿QUÉ IMPORTA LO QUE DIGAS, ESTELA?
SMACK
¡TUS ACTOS DEMUESTRAN LO QUE ERES!
NUNCA QUISE DAÑARLA A ELLA. TÚ DEBES SER...

ESTO NO ES LO QUE HABÍA DE SER.
YO, QUE HE VISTO CRECER Y FLORECER EL SALVAJISMO SIN MENTE DEL HOMBRE...
¡...NUNCA INFESTARÍA AL GLOBO CON MÁS!
¡NO! AUNQUE MI ALMA PUEDE SUFRIR INSOPORTABLES TORMENTOS...
¡...LA ESTELA PLATEADA NUNCA PODRÁ DAÑAR A UN INOCENTE!
ENTONCES POR TUS PROPIAS PALABRAS MIENTRAS LA BATALLA ENTRE LOS DOS ESTÉ SIN TERMINAR...
¡...LIBREMOSLA FUERA, DONDE MI ESPOSA Y MI HOGAR NO PUEDAN SER DAÑADOS!
¡PORQUE AQUÍ, LEJOS DE LA MUJER QUE AMO, DRÁCULA DEMOSTRARÁ SER INVENCIBLE!
¡Y QUE TÚ Y TODOS LOS DE TU CLASE SUCUMBIRÁN BAJO SUS OSCUROS PODERES!
¿VOY A ATACARLE TAN A DESGANA?
ES CASI COMO SI OTRA MANO GUIASE LA MÍA A LA BATALLA Y OTRA VOLUNTAD EMPUJASE A LA MÍA CONTRA ESA CRIATURA.
UNA CRIATURA A LA QUE YO NI SIQUIERA CONOCÍA HACE UNAS HORAS.
¡NO! ¡ES INÚTIL QUE INTERROGUE MIS MOTIVOS!
ATACO POR EL BIEN DE ESTE MUNDO... POR LAS GALAXIAS AÚN POR NACER...
¡...Y DRÁCULA DEBE SUCUMBIR!
SON PALABRAS EXTRAÑAS VINIENDO DE UN HOMBRE QUE ANTES SÓLO QUERÍA BUSCAR PAZ. ¡PORQUE SON PALABRAS QUE NO SALEN DEL CORAZÓN DEL QUE FUE NORRIN RADD... SINO DE LAS ESTIGIAS PROFUNDIDADES QUE SÓLO CONOCE ANTON LUPESKI!
¡UN DEMONIO QUE AHORA ORDENA A ESTE CENTINELA DE LAS VÍAS DEL ESPACIO QUE DESTRUYA LA OSCURA FUERZA DE DRÁCULA!

PERO EL SEÑOR DE LOS VAMPIROS TIENE PODERES QUE NO DEBEN SER DESESTIMADOS.
ESTELA ES PODEROSO, PERO USA SUS HABILIDADES CON DESCUIDO.
ATACA DONDE YO YA NO ESTOY. LANZA SUS RAYOS CUANDO YA HE DESAPARECIDO DEL SITIO.
¡ES COMO SI NO ESTUVIESE EN COMPLETO CONTROL DE SUS INSTINTOS!
¡PERO ESTO NO ES SOLO UNA RAZÓN POR LA QUE DRÁCULA TRIUNFARÁ ESTA NOCHE!

¡OBSERVAD! SE LANZA SOBRE MÍ CONFIADO EN QUE NO TENGO PODER PARA PARARLO.
¡LOCO! ¡EL PRÍNCIPE DEL MAL NUNCA ESTÁ INDEFENSO!
¡NUBES OSCURAS, AGRUPAOS! ¡SOLTAD LA TORMENTA! ¡QUE LOS CIELOS TRUENEN A LA ORDEN DE DRÁCULA!
¡AHORA!
¡AHORA!
Y LOS CIELOS EMPIEZAN A LLOVER, PORQUE ESTÁ EN LOS PODERES DE DRÁCULA LLAMAR A LOS ELEMENTOS PARA QUE CUMPLAN SU IMPLACABLE VOLUNTAD.

¿QUÉ? LOS VIENTOS ME ATACAN AHORA. EL VAMPIRO HA CREADO UN HURACÁN PARA DERRIBARME DE MI TABLERO.
PERO NO SON BASTANTE FUERTES PARA DOMINAR A QUIEN HA SUPERADO TORMENTAS COSMICAS Y HA ATRAVESADO ESTRELLAS EN EXPLOSIÓN.

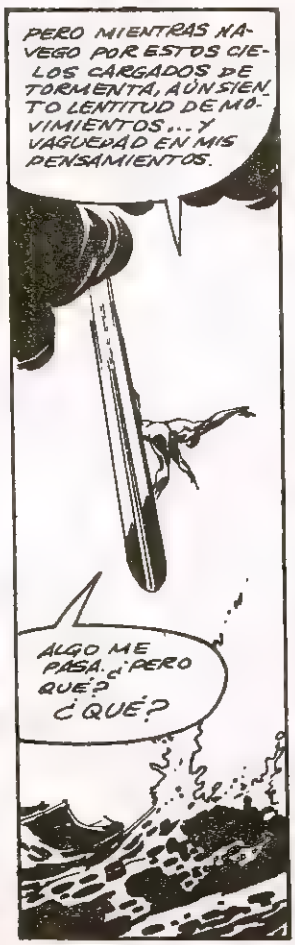
PERO MIENTRAS NAVEGO POR ESTOS CIELOS CARGADOS DE TORMENTA, AÚN SIENTO LENTITUD DE MOVIMIENTOS... Y VAGUEDAD EN MIS PENSAMIENTOS.
ALGO ME PASA. ¿PERO QUÉ? ¿QUÉ?

QUIZÁ ESTE MUNDO ME HA CORROMPIDO POR FIN, O EL MAL QUE HE ENCONTRADO TAN REVULSIVO SE HA APODERADO DE MIS SENTIDOS.
CONDENADO SEA GALACTUS POR LA BARRERA IMPASIBLE QUE CREÓ PARA TENERME PRISIONERO EN ESTE MUNDO DE SALVAJES.
¡POR LAS ESTRELLAS! ¡EL VAMPIRO HA MARCHADO!
¡HA DESAPARECIDO DE MI VISTA!

ENTONCES, DE DETRÁS SUYO LLEGA UN SONIDO SILBANTE. EL SONIDO DEL HAMBRE... DE LA PESTILENCIA... DE LA MUERTE.
¿RATAS?
AHORA EL VAMPIRO ORDENA A LAS BAJAS FORMAS DE VIDA QUE ATAQUEN... QUE CUMPLAN SU VOLUNTAD.
SQEEK
SQ
EEEEK
¡PERO NO LE DARÉ SATISFACCION DESTRUYENDO A ESTAS POBRES CRIATURAS!
VIENEN A MÍ SÓLO PORQUE ÉL SE LO HA ORDENADO.
NO LES PUEDO REPROCHAR ESTE ACTO.
HA HAH
EL HOMBRE HA CORROMPIDO HASTA A LOS ANIMALES... LAS ÚNICAS ESPECIES DE ESTE MUNDO QUE CAZAN SÓLO PARA COMER...
¡NUNCA POR VENGANZA PERSONAL!
¡CONDENADO SEAS POR DESTRUIR SU INOCENCIA VAMPIRO!
¡CONTROLO SUS MENTES CONTANTA FACILIDAD COMO TE DESTRURÉ A TI, ESTELA!
ESTO LO VEREMOS VAMPIRO.
¡PORQUE OLVIDAS EL PODER QUE SÓLO PERTENECE A ESTELA PLATEADA!
HA HA HA HA
¡EL PODER DE ARRASAR CIUDADES!
¡EL PODER DE DESTROZAR MUNDOS!
¿QUÉ?
ERA SÓLO UNA IMAGEN... UN RETAZO DE NIEBLA.
SKAM
PERO, MIENTRAS...

¡... YO HE DEMOLIDO EL MURO DE ESTA PRESA!
¡EL AGUA CORRE LOCA POR EL AGUJERO QUE HE ABIERTO!
PERO SI LA ESTELA PLATEADA PUEDE CREAR ESTE PELIGRO...
¡... TAMBIEN ESTÁ EN SU PODER PONERLE FIN!
¡CON OTRO RAYO DE MI PODER CÓSMICO!
¡BIEN! EL RAYO HA SELLADO LA PIEDRA COMO SI LA BRECHA NUNCA HUBIERA EXISTIDO.
Y AHORA...
AHORA, NADA, ESTELA.
¿QUÉ? NO LE OÍ ACERCARSE.
DESDE LUEGO, NO PODÍAS, IMBÉCIL.
¿CÓMO ESPERAS OÍR A LA NIEBLA EN LA BRISA?
ESCUCHA ESTO, ESTELA. NO DESEO LUCHAR CONTIGO PERO SI SIGUES PERSIGUIÉNDOME, ACABARÉ LO QUE ESTABA A PUNTO DE ABANDONAR.
EN MI MENTE HAY COSAS DE MAYOR IMPORTANCIA.
¿CUAL ES TU DECISIÓN, LOCO?
LA ESTELA PLATEADA NUNCA HA SUPLICADO LA PAZ.
VOLVEREMOS A LA BATALLA EN OTRO MOMENTO.
¡NO, ESTELA... EL SEÑOR DE LOS VAMPIROS NO PIERDE SU TIEMPO LUCHANDO CON LOCOS!
¡APRENDE BIEN TU LECCIÓN, ESTELA... Y DEJA TRANQUILO A DRÁCULA!
SE MARCHA, Y MI FUERZA VUELVE.
COMO SI SU CONSUMADA MALDAD LA ANULASE CUANDO ESTÁ AQUÍ.
PERO AÚN ASÍ, ESTOY CONFUNDIDO.
NO PUEDO EXPLICARME NINGUNO DE MIS ACTOS DE HOY.

LE HE ATACADO, Y NUNCA SUPE QUE EXISTÍA.
LE HE COMBATIDO COMO UN AFICIONADO.
¿PODRÍA SER QUE ALGO, O ALGUIEN, ME HUBIESE INDUCIDO A ESTA EXTRAÑA BATALLA?
MIENTRAS EN EL PRIVADO E INFERNAL TEMPLO DE LUPESKI...
ESTÁ BIEN, AMIGO, NOS HAS COGIDO, PERO NOS ABRIREMOS CAMINO LUCHANDO.
OH, QUE DÉMONOS, FRANK. PIENSO QUE AHORA NO TENGO GANAS DE LUCHAR.
NO PODRÍAIS CONTRA TODOS, LOCOS.
¡SOIS NUESTROS PRISIONEROS!
Y AHORA, OS DEJO UN MOMENTO, PARA IR A MONITORIZAR A NUESTRO CAMPEÓN.
NO IRÁS A NINGUNA PARTE, AMIGO.
NO, MIENTRAS MIS DOS AMIGOS NO ESTÉN LIBRES Y A SALVO.
¡RACHEL!
Y VOLVAMOS A LA ESTELA...
DE PRONTO, MI MENTE ESTÁ LIBRE DE LA CONFUSIÓN QUE LA NUBLABA.
ALGO ME DECÍA QUE MI MENTE ERA MANIPULADA.
¿POR EL VAMPIRO... QUIZÁ? SI ES ASÍ, HE DE BUSCARLO DE NUEVO.
¡Y TERMINAR CON SU PODER DE CONTROL... PARA SIEMPRE!
MIENTRAS...
DOMINI...
ESTOY BIEN ESPOSO MÍO. NO NECESITAS PREOCUPARTE POR MÍ.
NO, CUANDO TE NECESITAN LOS ASUNTOS DE TU TEMPLO OSCURO.
NUESTRO TEMPLO, DOMINI. YO HAGO ESTO POR LOS DOS.
PARA QUE DOMINEMOS JUNTOS A LOS TONTOS HUMANOS.
PERO, YO TAMBIÉN SOY HUMANA, ESPOSO MÍO, Y...
¡MIRA! ¡LA PARED EMPIEZA A BRILLAR!

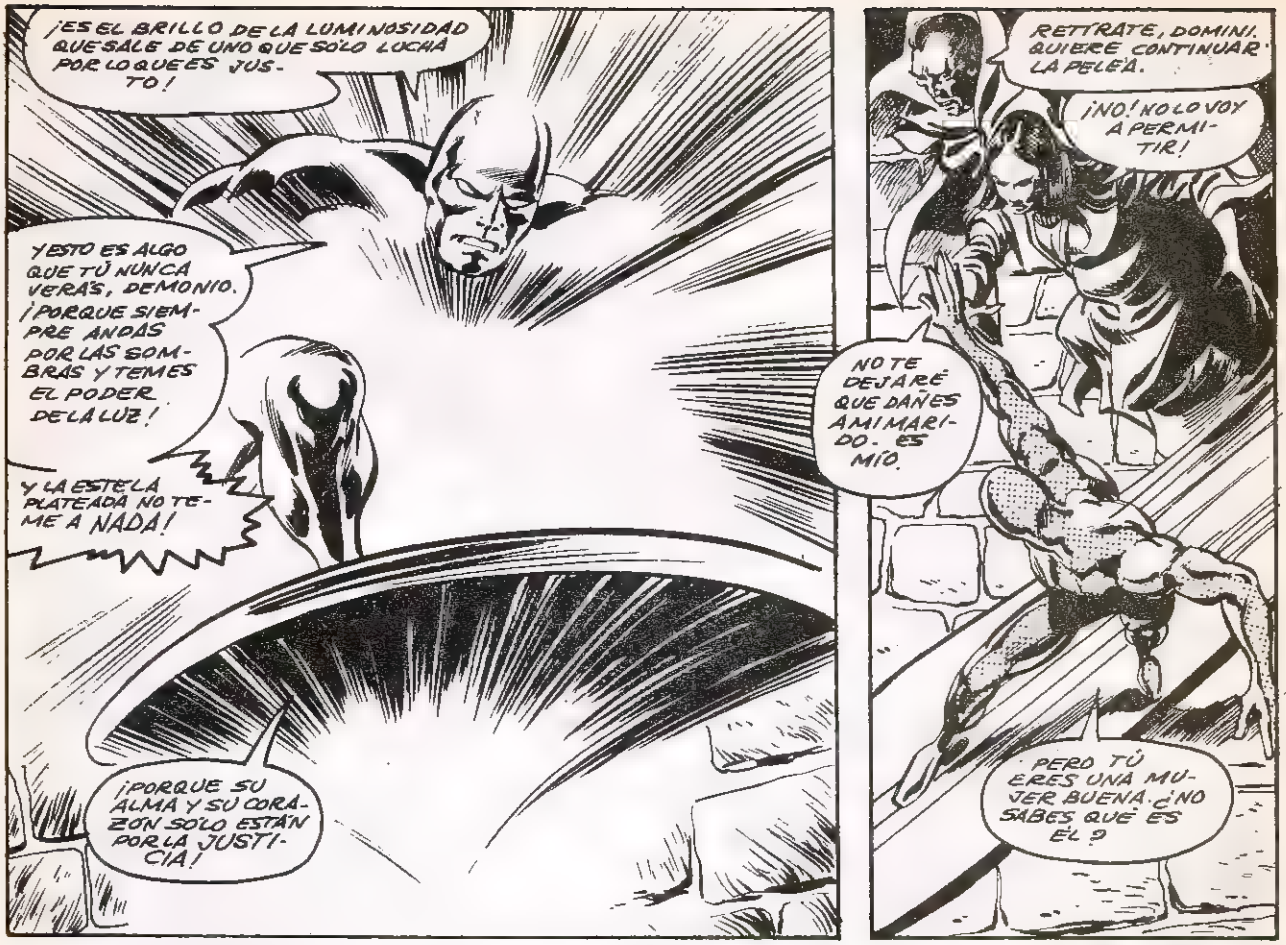
¡ES EL BRILLO DE LA LUMINOSIDAD QUE SALE DE UNO QUE SÓLO LUCHA POR LO QUE ES JUSTO!
Y ESTO ES ALGO QUE TÚ NUNCA VERÁS, DEMONIO. ¡PORQUE SIEMPRE ANDAS POR LAS SOMBRAS Y TEMES EL PODER DE LA LUZ!
Y LA ESTELA PLATEADA NO TEME A NADA!
¡PORQUE SU ALMA Y SU CORAZÓN SÓLO ESTÁN POR LA JUSTICIA!
RETÍRATE, DOMINI. QUIERE CONTINUAR LA PELEA.
¡NO! NO LO VOY A PERMITIR!
NO TE DEJARÉ QUE DAÑES A MI MARIDO. ES MÍO.
PERO TÚ ERES UNA MUJER BUENA. ¿NO SABES QUÉ ES ÉL?

LO SÉ; Y SÉ LO QUE HACE. Y SÉ LO QUE PASARÁ AL FINAL.
NO NECESITAS CASTIGARLE POR LO QUE ES. CREEME.

SÍ; PUEDO VER LO QUE SABES.
Y NI YO PODRÍA ESPERAR UNA SOLUCIÓN MÁS ADECUADA.

ADIÓS, PUES... Y DE NUEVO VOY A REMONTAR LOS CIELOS SIN SENDAS.
PERO AHORA PUEDO VOLAR MÁS FÁCILMENTE.
PORQUE AHORA SÉ QUE HAY ESPERANZA PARA EL HOMBRE. ¡SÉ QUE HAY ESPERANZA!

HA TERMINADO ESPOSO MÍO, Y LOS DOS VOLVEMOS A ESTAR JUNTOS.
¿PERO QUÉ VIO EL EN TUS OJOS, QUERIDA? ¿QUE LE HIZO MARCHAR ASÍ?
QUIZÁ VIO EL FUTURO, Y QUE EL FUTURO ERA BUENO.
YA LO VEREMOS. SUPONGO QUE YA LO VEREMOS.

AHORA UN BRUSCO SALTO EN EL TIEMPO... LA ESCENA ESTÁ LLENA DE ACCIÓN Y DRAMATISMO...

¡TE HAN DEJADO ANDAR LIBRE DEMASIADO TIEMPO, DRÁCULA!
¡PERO DESDE ESTE MOMENTO, YO TE LLAMO UN HOMBRE CONDENADO!
FWANG
MUY BIEN, VAN HELSING. ES AGRADABLE VER LA CALMA QUE PRESIDE ESTA REUNIÓN DE DOCTORES LOCOS.
¡ESTO DEMUESTRA QUE MI GUERRA DE NERVIOS HA DADO SU FRUTO!
Y SI PIENSAS QUE TU PEQUEÑA FLECHA ME HA CAUSADO ALGO MÁS QUE UNA LEVE MOLESTIA...
¡...TENDRÉ QUE DEMOSTRARTE TU GRAN ERROR!
THUNK

¡YO LE HE COGIDO PARA TÍ, SEÑOR OSCURO!
ESTA MUJER NO TE ATACARÁ MÁS.

APÁRTATE, ESCARABAJO.
¡NO HE VENIDO A LUCHAR CON LOS LACAYOS DEL VAMPIRO!
NO, CUANDO DRÁCULA ESTÁ TAN CERCA QUE PUEDO OLER SU APESTOSO ALIENTO!

DI A TUS SECUACES QUE SUELTEN A FRANK Y A HAROLD, DRÁCULA.
¡O EL PRIMERO QUE HAGA UN FALSO MOVIMIENTO... MORIRÁ!

MUY BIEN. SOLTADLOS, SEGUIDORES MIOS. DEJADLOS MARCHAR EN PAZ.
¿PERO, OSCURO SEÑOR..?
OBEDECE LAS ÓRDENES DE TU AMO, LUPESKI.
¡AHORA... SALGAMOS DE AQUÍ!
¿ESTOY VIVO? ¿ESTOY VIVO? ¡EH! ¡ESTOY VIVO!
¡Y RECUERDA, DRÁCULA... QUE VOLVERÉ POR TÍ!
¡NO LO ESTARÁS SI NO TE MUEVES APRISA!
¡YA ME MUEVO! ¡CRÉEME ME MUEVO!
¡ESPERAD! ¡ALGUIEN NOS SIGUE!
¡SÓLO TARDARÉ UN SEGUNDO EN DETENERLO!
TWANG
OUCH!
ME PREGUNTO POR QUÉ DRAC NOS SOLTÓ TAN FÁCILMENTE. ¡NO ES SU ESTILO HABITUAL!
TEMO QUE NO ESTARÁ MUCHO TIEMPO PARADO.
¿QUIZÁ NO TENÍA SED EN AQUEL MOMENTO?
BAM BAM
ARRÁNCAME LA FLECHA, LUPESKI. ESTÁ MUY CERCA DE MI CORAZÓN Y NO ME PUEDO MOVER.
— ES UNA VERGÜENZA QUE EL DOLOR ME FORZARA A SOLTARLOS.
YO QUERÍA A DRÁCULA MUERTO. QUIZÁ ES MI OPORTUNIDAD.
LA SECTA TENDRÍA A SU HIJO PARA GUARDARLAS, CONMIGO COMO PODER OCULTO.
¡PERO... NO! NO PUEDO DEJAR QUE LOS DEMÁS VEAN QUE DRÁCULA ES UN VAMPIRO Y NO SATÁN ... ARRUINARÍA EL FUTURO DE TODO.
MUY BIEN, OSCURO SEÑOR. ¡TE AYUDARÉ ... AHORA!

NO ES QUE ME QUEJE, PERO, ME GUSTARÍA SABER POR QUÉ NOS SEGUISTE, RACHEL!
¡YA TE DIJE, FRANK... QUE PARA SALVARTE A TÍ MISMO!
BIEN, CREO QUE ME DEBO ALEG... ¡ATENCIÓN!
¡MUÉVETE, FRANK, ¡DÉJAME VER!
¡ES QUINCY... EN EL SUELO!
¡AÚN RESPIRA, TRABAJOSAMENTE!
¡ES UN ATAQUE CARDÍACO! ¡PEDID APRISA UNA AMBULANCIA!
ESTO EXPLICA LAS PILDORAS DEL SUELO. SON DIGITALINA.
PARA SU CORAZÓN.
AUNQUE YO NO SABÍA QUE TUVIERA.
NO, SEÑORITA. ¡NO PIDO UNA SOMBRILLA! ¡PIDO UNA AMBULANCIA! ¡Y APRISA!
YO IRÉ CON LA AMBULANCIA, FRANK.
NO PODRÍA DEJARLO SOLO EN UNOS MOMENTOS ASÍ.
HA SIDO MÁS QUE UN AMIGO PARA MÍ ESTOS AÑOS. LE DEBO A QUINCY TODO LO QUE SOY.
PUEDO COMPRENDERTE, RACHEL. YO SEGUIRÉ EN EL COCHE DE HAROLD.
NOS VEREMOS EN EL HOSPITAL... CARIÑO.

PASEMOS AHORA NUESTRA ATENCIÓN A OTRA PARTE DE BOSTON... DONDE LA GENTE RICA Y PODEROSA ESTÁ REUNIDA EN UNA FIESTA...
SE RECOGE DINERO, NO PARA CARIDAD, SINO PARA LA CREACIÓN DE UN NUEVO ORDEN... UNA RELIGIÓN CON UN NUEVO MESÍAS A SU FRENTE.
HAY ALEGRÍA, EL CHAMPAÑA CORRE CON LIBERALIDAD Y EL CAVIAR ES DELICIOSO.
¡Y EL HORROR DE TODO... ES MÁS ESPANTOSO AÚN!

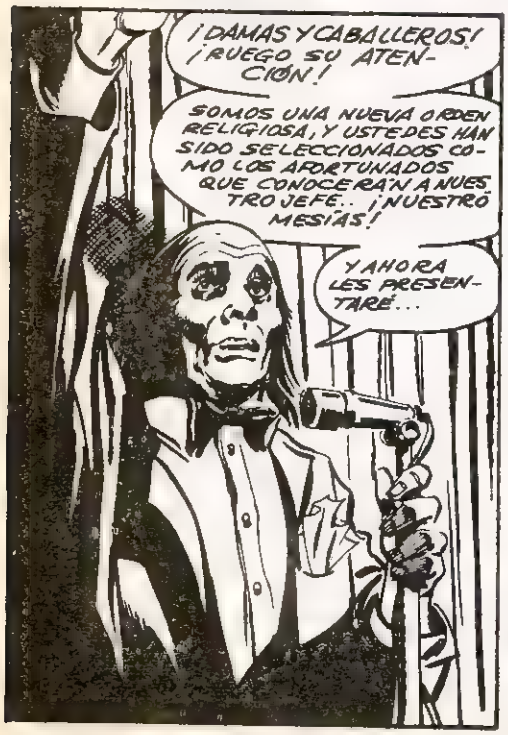
¡DAMAS Y CABALLEROS! ¡RUEGO SU ATENCIÓN!
SOMOS UNA NUEVA ORDEN RELIGIOSA, Y USTEDES HAN SIDO SELECCIONADOS COMO LOS AFORTUNADOS QUE CONOCERÁN A NUESTRO JEFE... ¡NUESTRO MESÍAS!
Y AHORA LES PRESENTARÉ...

¡... AL MISMO OSCURO SEÑOR, Y A DOMINI... SEÑORA DEL INFIERNO!
¡MIRAD SUS OJOS! ¡ESTÁN POSITIVAMENTE ENCENDIDOS!
¡ES INCREÍBLE!
¡ES ABSOLUTAMENTE ASOMBROSO!

¡LOS DOS TIENEN ENORME PODER!
AH, QUERIDA... PERO UN PODER... ¿PARA QUÉ USO?
ESTA ES LA CUESTIÓN.
AMIGOS, BIENVENIDOS A MI TEMPLO. TODOS SOIS MIS HUESPEDES AQUÍ
SENTAOS, POR FAVOR; PORQUE PARA LO QUE VAIS A VER ES MEJOR QUE NO ESTÉIS DE PIE
LUPESKI ME HA LLAMADO EL OSCURO SEÑOR.
¡SÍ; YO SOY ESTO... Y MÁS!
¡OBSERVAD MI PODER!
¡EL PODER DE CAMBIAR MI FORMA DE ALTERAR SUS PROPIEDADES Y CONVERTIRME EN UNA VORAZ MURCIÉLAGO!
¡NO, IMBÉCILES DIJE QUE OS SENTARAIS!
¡ESTA NOCHE SOIS MIS AMIGOS! ¡HOY NO SUFRIRÉIS DAÑO!
¡OH, CIELOS!
¡¿CÓMO?!
¡ES... FASCINANTE... HIPNÓTICO!

AHORA... MIRAD CÓMO CAMBIO MI FORMA... ¡DE CARNE SÓLIDA A NIEBLA VAPOROSA!

¡FLOTO INTANGIBLE POR EL AIRE!

¡PERO, AL CONTRARIO DEL HUMO, YO TENGO UN PROPÓSITO... QUE ES SERVIR A MI SAGRADA CAUSA!

¡Y LA CAUSA HARÁ DEL SEÑOR OSCURO EL AMO DEL MUNDO!

Y AÚN PUEDO HACER MÁS TENGO PODERES PARA CREAR TORMENTAS, PARA MANDAR A LOS MÁS ÍNFIMOS ANIMALES

SÍ, AMIGOS, MÍOS... ¡TENGO PODERES PARA LLEVAROS A LA VICTORIA!

PERO PARA LA VICTORIA NECESITAMOS CREYENTES, Y POR ESTO OS HE LLAMADO... COMO MIEMBROS MÁS INFLUYENTES DE LA SOCIEDAD, PARA QUE OS UNÁIS A MI CAUSA

¿POR QUÉ HE DE DARTE YO A... NO ERES UN JEFE RELIGIOSO! ESTO ES UN CULTO DE SATÁN!

¡ERES UN DEMONIO!

PORQUE AL FINAL DEL TIEMPO, MUJER, ES EL DEMONIO QUIEN SALDRÁ VICTORIOSO.

¡LOS PODERES DEL BIEN SON DÉBILES, SIEMPRE A LA DEFENSIVA!

¡MIS PODERES SON FUERTES... Y SIEMPRE ATACAN!

ATACO DONDE LOS DEMÁS RETROCEDEN.

TOMO LO QUE ES MÍO... MIENTRAS LOS DEMÁS TIEMBLAN DE MIEDO.

¿PUEDE ALGUIEN DUDAR DE MI PODER?

¿DUDAS TÚ DE QUE PUEDO HACER LO QUE DESEO?

SU MARIDO HACE BIEN SU TRABAJO, SEÑORA DOMINI.
SABE RECLUTAR EXCELENTEMENTE PERSONAL PARA NUESTRA CAUSA.
SÍ, ES BUENO. PERO HAY UNO QUE ES MEJOR.
¿EH?
ESTUVISTE EXCELENTE. QUIERO SER DE TU SECTA.
MUY BIEN, SEÑORA. NO LO LAMENTARÁ.
TUS OJOS ARDEN CON FUEGO. ¿CÓMO ES?
EL FUEGO ESTÁ EN MI CORAZÓN, MUJER.
EL FUEGO QUE SE AGITA DENTRO DE MÍ PARA VER CRECER MI CAUSA.
¿EH...?
¡ALGUIEN DETRÁS MÍO... OBSERVA!
¡ESPERAD! ¡HE VISTO ANTES A ESE!
¿VISTO, A QUIÉN? AQUÍ NO HAY NADIE.
YO NO VEO A NADIE.
¡CRETINOS! ESTÁ DETRÁS DE AQUELLA COLUMNA.
UNO AL QUE HE VISTO ANTES... EN OTROS TIEMPOS... EN OTROS PAÍSES.
HA...
¡... MARCHADO!
COMO SIEMPRE... LO VEO Y DESAPARECE.
¡COMO UN HERALDO DEL DESTINO... COMO EL SIGNO DE ALGO EXTRAORDINARIO!

¿QUE ES ESPOSO MÍO?
HABÍA ALGUIEN AQUÍ... VIGILÁNDOME, DOMINI.
ALGUIEN A QUE VÍ HACE AÑOS... CUANDO YO... CUANDO...

NO, ME DEBÍ EQUIVOCAR.
VAMOS VOLVAMOS A LA FIESTA.

ASÍ, "OSCURO SEÑOR": HAY ALGUIEN A QUIEN TEMES.
ESTO ENCAJA BIEN EN MIS PLANES. SÍ, MUY BIEN.

MIENTRAS, A POCA DISTANCIA DE LA FIESTA DE DRÁCULA...
"ES DURO DE CREER, PERO ESTA COSA ALADA QUE ME PERSIGUE, HANNIBAL KING DETECTIVE MEDIO MUERTO...
"... ES BLADE, EL MATADOR DE VAMPIROS RECIENTEMENTE CONVERTIDO EN NO MUERTO.

"PERO NO ES AL QUE ESTABA ACOSTUMBRADO... PORQUE ÉSTE ESTÁ DOBLADO... ES UN DOBLE QUE HA ABSORBIDO AL VERDADERO BLADE, Y LO HA CONVERTIDO EN UN NO MUERTO.
"Y AHORA VA DETRÁS DE TÍ.

"CAIGO SOBRE UNA VALLA ROTA, PERO LA CAÍDA NO ES ACCIDENTAL. Y YO SIENTO CONFUSIÓN MIENTRAS BLADE RECUPERA LA FORMA HUMANA...
"... Y AVANZA HACIA MÍ. YO ME TENSO.
¡LEVÁNTATE, KING... ES HORA DE QUE LUCHEMOS LOS DOS.

"YO LE MIRO CON OJOS DOLORIDOS, MIENTRAS ESTRECHO EN LA MANO UNA ESTACA DE MADERA DE LA VALLA.

¡Y ENTONCES SE LA CLAVO!
AGGGHHHH!
"EL GUAPO CAE, COGIENDO LA ESTACA MIENTRAS YO RETROCEDO.
"NO QUIERO CONTINUAR LA LUCHA. NO AHORA... ¡TENGO MAS INTERÉS POR ENCONTRAR A SU AMO ... DEACON FROST!
"LA ESCORIA QUE ME CONVIRTIÓ A MÍ EN VAMPIRO. ASÍ QUE CORRO...
"SIGUIENDO UNA PISTA QUE HE ENCONTRADO HOY, ANTES DE AMANECER."
FELICITA DE MI PARTE A TU ENCANTADORA ESPOSA.
Y DILE QUE ME GUSTA SU VESTIDO.
SEGURO QUE ESTARÁ DELEITADA AL OÍR ESTO, SEÑORA.
COMO LO ESTARÁ AL SABER LA EXTENSIÓN DE SU DONATIVO.
"ES UNA FIESTA... UNA DE ESAS A LAS QUE YO NO HE ASISTIDO DESDE MIS DÍAS DE HABRE EN MILWAUKEE.
"PERO AQUÍ HAY HIELO. Y NO ME IMPORTA HABER DEJADO PARA SIEMPRE LAS FIESTAS SOCIALES.
AH, VEO QUE TENEMOS UN INTRUSO, AMIGOS MÍOS.
PERMITID QUE YO ME ENCARGUE DE ÉL.
¿QUÉ? ¡ES BLADE!
¿QUÉ HACE AQUÍ ESTA ESCORIA NEGRA?
YO PENSABA QUE... ¿EH?
VA DETRÁS DE AQUEL HOMBRE... NO DE MÍ.
¿QUÉ SIGNIFICA ESTO?

BLADE...
...ESTA VEZ ME COMPLACE VERTE.
PORQUE TU MUERTE DEMOSTRARA' MI PODER A LOS QUE ESTÁN AQUÍ.
ACCHHH!
¡TU MUERTE DEMOSTRARA' COMO TRATO YO A LOS QUE SE OPONEN A MÍ!
LOS DEMÁS MIRAN CON HORROR.
TODOS MENOS UNO.
SUS OJOS TRAICIONAN SU DIVERSIÓN.
PORQUE SABE QUE EL BLADE AL QUE COMBATE DRÁCULA NO SERÁ TAN FÁCIL DE DERROTAR COMO CREE EL SEÑOR DE LOS VAMPIROS.
¡LO SABE, PORQUE ÉL HA CREADO A ESTE BLADE!
VEN, CRETINO... ES HORA DE TU PARTIDA DE ESTE MUNDO MORTAL.
ES HORA DE QUE TÚ...
CRUNCH

¿QUÉ?
ESTOS COLMILLOS...
TE HAN DERROTADO YA, ¿EH, BLADE?
TE HAS CONVERTIDO EN VAMPIRO SIN MI AYUDA.
ES CIERTO, IMBÉCIL, PERO EN UN VAMPIRO QUE NO ESTÁ BAJO TU PODER.
TENGO EL MÍO PROPIO, COMO HUMANO, PARA IR CONTRA TÍ.
¡COMO VAMPIRO, TE SERÍA FÁCIL DESTRUIRME!
LA LUCHA PROGRESA MUY INTERESANTEMENTE ¿VERDAD, SEÑORA?
VENGA CONMIGO MIENTRAS ELLOS JUEGAN. QUIERO HABLAR CON USTED.
PERO...
RECUERDA, DOMINI... QUE AÚN SOY TU AMO. ME SUPLICASTE ALIANZA ANTES DE CASARTE CON EL VAMPIRO.
AHORA, VEN.
SER VAMPIRO NO PARECE HABER CAMBIADO EL HECHO DE QUE ERES UN IMBÉCIL, BLADE.
FUI TU SUPERIOR ANTES DEL CAMBIO, Y SOY TU AMO AHORA.
CRASH!
¡Zas!
HOSPITAL DE BOSTON... DONDE TIENE LUGAR UNA TORVA ESCENA.
HOSPITAL SILENCIO
CONDENACIÓN, RACHEL, ME SIENTO TAN... ¡INÚTIL AQUÍ... AL NO PODER HACER NADA POR QUINCY...
NO NECESITA MACHISMO MAL ENTENDIDO, FRANK.
NECESITA DESCANSO Y CUIDADO.
IGNORARÉ LA ALUSIÓN, RACHEL.
¡PERO CUANTO ANTES SE PONGA ÉL BIEN, MEJOR!
THUMP

¿Y SI NO PUEDE? YA NO ES JOVEN, FRANK.
NO PENSÉ QUE DIJERAS ESTO, RACHEL, PERO YA ME FASTIDIA UN POCO TU CONSTANTE PESIMISMO.
¿OTE MUESTRAS TAN FRÍA CON EL HOMBRE QUE TE CUIDÓ DESDE TU INFANCIA?
QUINCY FUE TU GUARDIAN, Y PARECE QUE A TI NO TE IMPORTE NADA.
TÚ ERES EL QUE ESTÁ LOCO, FRANK. QUIERO A ESE HOMBRE MÁS DE LO QUE PUEDO EXPLICAR.
¿ENTONCES POR QUÉ NO LO DEMUESTRAS, RACHEL?
SI LE OCURRE ALGO, ME SENTIRÉ APLASTADA, FRANK.
ESTÁ BIEN, ACEPTEMOS LO. NO HABLARÉ MÁS DE QUINCY.
MIRA, QUIZÁ HA SIDO CULPABLE DE NO HABER DEMOSTRADO MIS EMOCIONES HACIA TI...
PERO POR LO MENOS, NO ME HE ACARTONADO TAN CONDENADAMENTE COMO TÚ HAS HECHO.
PUEDO ADMITIR ERRORES EN LAS COSAS...
PERO TÚ... PIENSAS QUE ERES PERFECTA, Y QUE YO TAMBIÉN LO DEBERÍA SER.
BIEN, NO SOY PERFECTO. SOY HUMANO, Y ME GUSTA SER ASÍ.
FRANK...
¿SÍ?
TIENES... RAZÓN, FRANK. RESPECTO A TODO.
POR FAVOR, COGEME ANTES DE QUE ME DERRUMBE.
HE DEJADO QUE ME DOMINASE EL ODIO PORSER LO QUE ERES. HE QUERIDO CAMBIARTE EN ALGO EQUIVOCADO. YO...
RACHEL, A VECES HABLÁS DEMASIADO, ¿LO SABES?
¿ESTÁS DISPUESTO A RENDIRTE? ¿QUIERES RECONOCERME COMO TU AMO?
BLADE NO TIENE AMO, ESCORIA. ¡NO CONTESTA A NADIE!

"YO MIRÉ, SIN CREER LO QUE VEÍA; PERO ME GUSTABA LA ESCENA COMO SI FUESE UN CHIQUILLO. LOS COLMILLOS ACTUARON DE LA FORMA MÁS SALVAJE E IRRACIONAL QUE JAMÁS HABÍA VISTO."
¡ENTONCES, BLADE... MORIRÁS!
KRASH!
"Y NO FUE AGRADABLE VER CÓMO ARROJABA AL VAMPIRO BLADE ROMPIENDO LA VENTANA, CON LA MISMA FACILIDAD CON QUE SE LANZA UNA PELOTA."

"PERO DESPUÉS VI ALGO MÁS ... ALGO QUE APARTÓ MI VISTA DE LA PELEA, PORQUE ACABABA DE DESCUBRIR AL VAMPIRO QUE HABÍA ESTADO BUSCANDO.
DEACON FROST!
¿EH?
"LA ESCORIA QUE ME CONVIRTIÓ EN LO QUE SOY, Y QUE QUIERO HACERLE PAGAR."

"HE PERSEGUIDO AÑOS A ESTE BANDIDO, AUMENTANDO MI ODIO Y PLANEANDO MI VENGANZA HASTA EL ÚLTIMO DETALLE.
"Y AHORA ESTÁ AL ALCANCE DE MI BRAZO, Y YO NO PUEDO MOVER NI UN MÚSCULO MIENTRAS ÉL SE ESFUMA COMO NIEBLA..."

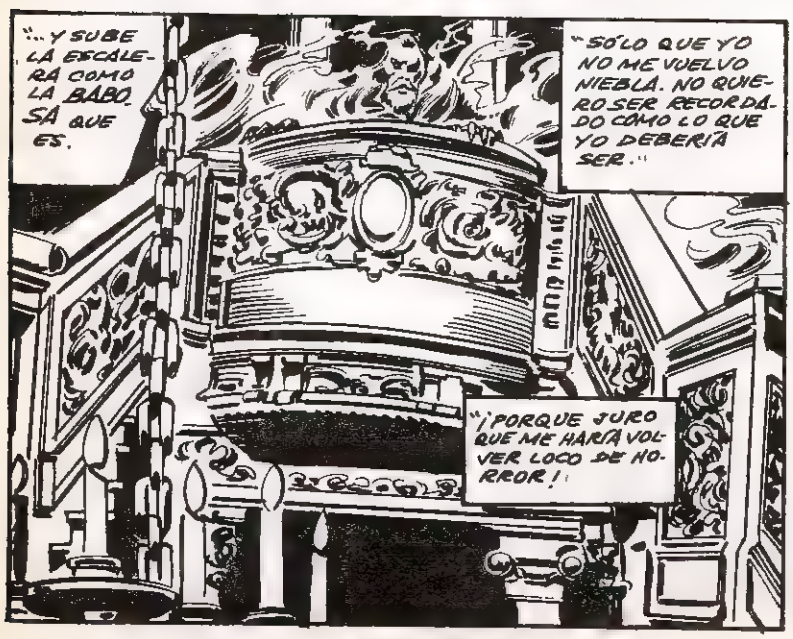
"...Y SUBE LA ESCALERA COMO LA BABOSA QUE ES.
"SÓLO QUE YO NO ME VUELVO NIEBLA. NO QUIERO SER RECORDADO CÓMO LO QUE YO DEBERÍA SER."
"¡PORQUE JURO QUE ME HARÁ VOLVER LOCO DE HORROR!"

"SUBO LA ALFOMBRA ESCALERA A TODA PRISA, PERO ÉL YA NO ESTÁ.
"¡LA APESTOSA ESCORIA SE ESCURRE COMO UNA SERPIENTE!

"PERO NO ME IMPORTA LO QUE SEA, PORQUE AÚN LO TENGO A LA VISTA...
"... Y SÉ QUE ESTARÍA MIL VECES CONDENADO SINO LE PERSIGUIERA HASTA EL AMARGO FIN.
"EL CUAL PARECE ALEJARSE DE MIS POSIBILIDADES, PORQUE ÉL LLEGA A LA VENTANA Y SE CONVIERTE EN MURCIÉLAGO.
"Y TODO LO QUE PUEDO HACER ES MIRAR COMO SE ALEJA VOLANDO.
"NO LE PUEDO PERSEGUIR... YA QUE PARA ELLO TENDRÍA QUE ADMITIR QUE SOY COMO ÉL UN APESTOSO VAMPIRO.
"ME QUEDO ALLÍ IMPOTENTE, MIRANDO COMO ME DICE ADIÓS. Y NO SÉ QUÉ HE DE HACER. ¡NO SÉ QUE DEBO HACER!"
MIENTRAS...
A MENOS QUE TE RINDAS A MI VOLUNTAD...
¡... DENTRO DE MOMENTOS SERÁS DESTRUIDO!
¡HAZ TU FATAL ELECCIÓN, BLADE! ¡HAZ TU ELECCIÓN... AHORA!
CRRASH
CAEN SOBRE LAS SILLAS DE MADERA QUE RODEAN LA GRAN MESA DE REUNIONES.
Y AL DESTROZAR LOS FRÁGILES MUEBLES, SE ENCUENTRAN CON UNA DOCENA DE ASTILLAS QUE AMBOS PIENSAN QUE PUEDEN SER UTILIZADAS...
... COMO ARMAS.
AHORA VAMOS A JUGAR MI JUEGO, DRÁCULA.
AHORA VEREMOS QUIÉN SOBREVIVE A ESTA BATALLA Y QUIÉN NO.

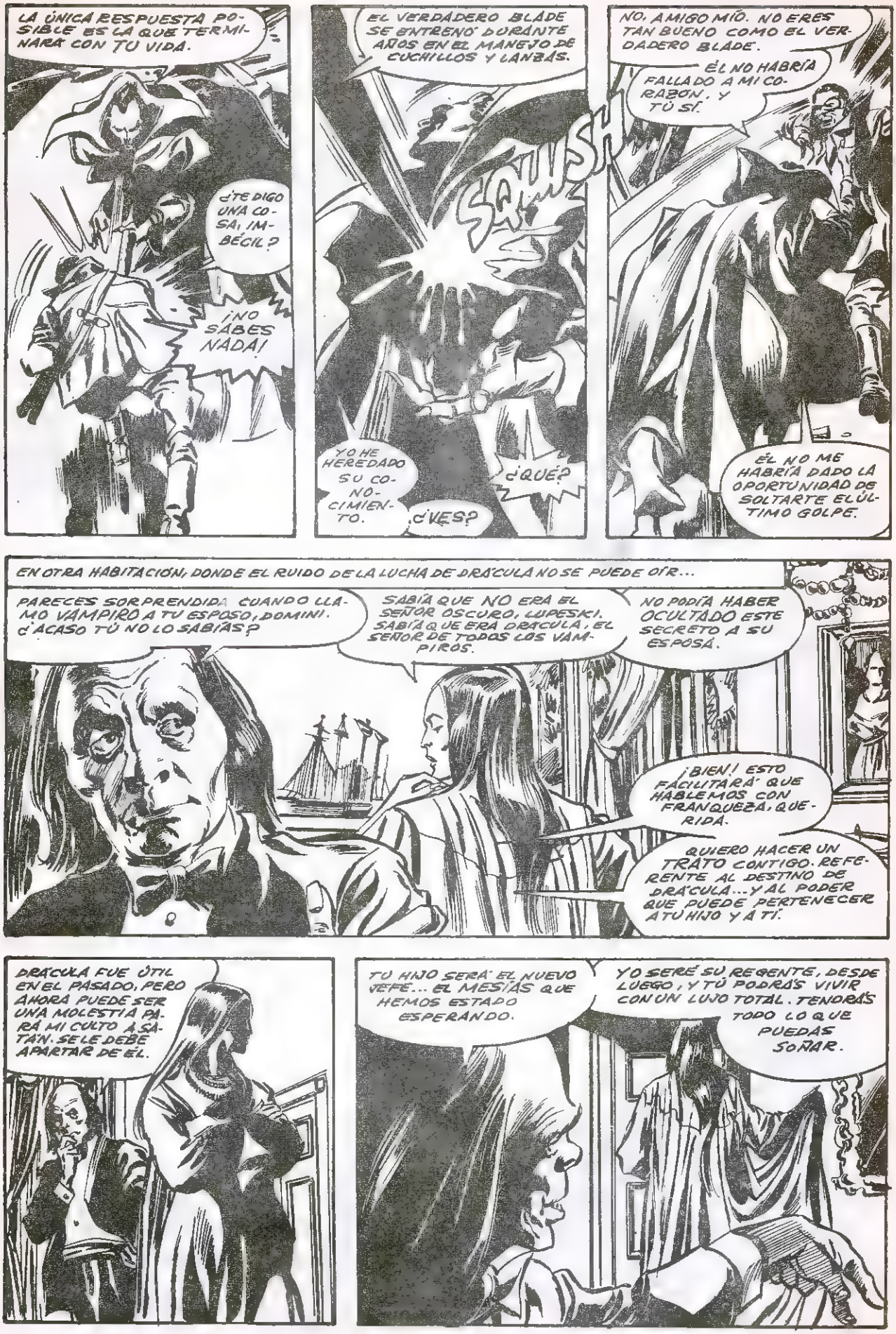
LA ÚNICA RESPUESTA POSIBLE ES LA QUE TERMINARÁ CON TU VIDA.
¿TE DIGO UNA COSA, IMBÉCIL?
¡NO SABES NADA!
EL VERDADERO BLADE SE ENTRENÓ DURANTE AÑOS EN EL MANEJO DE CUCHILLOS Y LANZAS.
SQUISH
YO HE HEREDADO SU CONOCIMIENTO.
¿QUÉ?
¿VES?
NO, AMIGO MÍO. NO ERES TAN BUENO COMO EL VERDADERO BLADE.
ÉL NO HABRÍA FALLADO A MI CORAZÓN, Y TÚ SÍ.
ÉL NO ME HABRÍA DADO LA OPORTUNIDAD DE SOLTARTE EL ÚLTIMO GOLPE.
EN OTRA HABITACIÓN, DONDE EL RUIDO DE LA LUCHA DE DRÁCULA NO SE PUEDE OÍR...
PARECES SORPRENDIDA CUANDO LLAMO VAMPIRO A TU ESPOSO, DOMINI. ¿ACASO TÚ NO LO SABÍAS?
SABÍA QUE NO ERA EL SEÑOR OSCURO, LUPESKI. SABÍA QUE ERA DRÁCULA, EL SEÑOR DE TODOS LOS VAMPIROS.
NO PODÍA HABER OCULTADO ESTE SECRETO A SU ESPOSA.
¡BIEN! ESTO FACILITARÁ QUE HABLEMOS CON FRANQUEZA, QUERIDA.
QUIERO HACER UN TRATO CONTIGO. REFERENTE AL DESTINO DE DRÁCULA... Y AL PODER QUE PUEDE PERTENECER A TU HIJO Y A TÍ.
DRÁCULA FUE ÚTIL EN EL PASADO, PERO AHORA PUEDE SER UNA MOLESTIA PARA MI CULTO A SATÁN. SE LE DEBE APARTAR DE ÉL.
TU HIJO SERÁ EL NUEVO JEFE... EL MESÍAS QUE HEMOS ESTADO ESPERANDO.
YO SERÉ SU REGENTE, DESDE LUEGO, Y TÚ PODRÁS VIVIR CON UN LUJO TOTAL. TENDRÁS TODO LO QUE PUEDAS SOÑAR.

SIN DRÁCULA COMO MARIDO TUYO. ¿QUÉ CONTESTAS?
ES MI MARIDO Y EL PADRE DE MI HIJO. NO LE DEJARÉ.
ADIÓS, AMO LUPESKI. NO DIRÉ NADA, DESDE LUEGO, PERO TAMPOCO HARÉ NADA POR AYUDARTE.
TRATARÉ A MI MARIDO A MI MODO.
ERES DE VERDAD UN PATÁN.
Y MUCHO MÁS INEFECTIVO QUE EL VERDADERO BLADE.
PERO TE DARÉ AÚN LA OPORTUNIDAD DE RENUN...
¡NO RENUNCIO A NADA, DRÁCULA!
¡SOBRE TODO, TENIENDO, TU MUERTE FINAL... EN MIS MANOS!
¡ACCCHHHH!
¡BASURA! ¡ESCORIA! ¡HAS OSADO ATACARME ASÍ! ¡POR LA ESPALDA!
ME HAS HERIDO, BLADE...
... PERO NO ME HAS MATADO.
¡Y YO, USANDO TU ARMA, TE MATARÉ A TÍ!
¡NO! NO PUEDE TERMINAR ASÍ.
TÚ NO PUEDES TENER...
TE DIJE QUE NO ERAS IGUAL COMO EL VERDADERO BLADE.
HASTA ESTANDO YO DE ESPALDAS NO HAS ACERTADO MI CORAZÓN.
¡PERO YO HE ACERTADO EL TUYO!
¡Y ASÍ, POR FIN... BLADE HA MUERTO!
PRÓXIMO: ¿QUIÉN ES ÉL? ¿QUIÉN ES ÉL? ¿UN DEMONIO?

CADENCIA DE SALIDAS

QUINCENALES	MENSUALES	
ESCALOFRIO FANTOM SUPER HEROES RELATOS SALVAJES FLASH GORDON HOMBRE ENMASCARADO	SARGENTO FURIA ★o HOMBRE LOBO ★o CONAN VENGADORES ★o THOR o HOMBRE COSA KAZAR ★o 4 FANTASTICOS	HEROES MARVEL ★o La Masa ★o Dan Defensor ★o Hombre de Hierro ★o Capitan Marvel ★o Capitan America

Las estrellas indican aquellos personajes de los cuales puede usted adquirir POSTERS. Los circulos indican los ADHESIVOS. NOTA: En ADHESIVOS, de Los 4 FANTASTICOS puede usted adquirir solo la COSA.

POSTERS

a todo color

ADHESIVOS

TAMAÑO 60x45 cm 30 PESETAS

***

TAMAÑO 30x40 m/m 1 PTAS

TAMAÑO 70x50 m/m 5 PTAS

TAMAÑO 120x90 m/m 7 PTAS

Indique al formular su pedido si lo desea para superficie, o para interior cristal o ambos - ENVIOS A REEMBOLSO - SERVICIOS A DOMICILIO telef. 251-70-70 y 251-25-92 - PUEDE PAGAR TAMBIEN EN SELLOS DE CORREOS.

Actualidad y proyección de futuro en cada una de nuestras series.

LA CABINA DE CRISTAL

LA MÁS INGENIOSA DE LAS ARMAS NO ES ÚTIL, SI VA A PARAR A LA VÍCTIMA EQUIVOCADA. SI NO NOS CREE, PREGUNTE A JOE PHELPS

DON HECK

PARA ALGUNOS EL AMOR ES ALEGRÍA.
PARA OTROS EL AMOR SOLO TRAE ANGUSTIA.
CADA VEZ QUE LA VEO CON ÉL, BESÁNDOLE.. ¡ES COMO SI UN CUCHILLO SE ME CLAVARA EN EL CORAZÓN!
NO ES JUSTO QUE NO SE INTERESE POR MI. YO LA QUIERO.
Ooo
ESTE HOMBRE VÍCTIMA DEL AMOR, ES JOE PHELPS.
ES TÉCNICO EN SONIDO EN UN ESTUDIO DE GRABACIONES. Y LA MUCHACHA ES ANITA ROGERS, UNA HERMOSA VOCALISTA.
LE PEDIRÉ OTRA CITA. PUEDE QUE NO ME RECHACE.
PERO...
LO SIENTO JOE, YA TE LO HE DICHO OTRAS VECES. SALGO CON BOB.
¡NO JOE! POR FAVOR, DÉJAME.
ROMPE CON ÉL DEJA QUE YO...
HOLA, QUERIDO ¿HAS ESPERADO MUCHO?
POR TI MERECE LA PENA.
POBRE JOE SUS DÍAS SON TERRIBLES Y LAS NOCHES PEORES.
NO TIENE DERECHO A DESPRECIAR MI AMOR. NO PUEDO NI COMER, NI DORMIR ... SÓLO PIENSO EN ELLA.
SI NO LA PUEDO TENER YO, NADIE LA TENDRÁ.
LAMENTARÁ HABERME RECHAZADO ¡LO JURO!

CON EL PASO DE LOS DÍAS, SE INCREMENTA EL DESEO DE VENGANZA DE JOE. Y ASÍ ES COMO ACCIDENTALMENTE COLOCA UN DISCO A DEMASIADA VELOCIDAD

¡YO LA ENSEÑARÉ, ME TOMARÉ LA REVANCHA.

RECORD SPEED

JOE CONECTA LA MÁQUINA. EL DISCO EMPIEZA A SONAR. PERO SU SONIDO ES INSOPORTABLE. PARECE PERFORAR LOS NERVIOS DE JOE.

TENGO QUE DESCONECTAR ...¡ANTES DE QUE... SEA TARDE.

¡LO CONSEGUÍ! DOS SEGUNDOS MÁS Y NO LO CUENTO.

NO IMAGINABA QUE LA MÚSICA PUDIERA SER TAN PELIGROSA.

PERO... ¡SI ES LA SOLUCIÓN LO QUE BUSCABA! ¡ASÍ ME VENGARÉ DE ANITA!

VA A RESULTAR UN CRIMEN PERFECTO ¡NADIE SABRÁ POR QUÉ MURIÓ!

UN ACCIDENTE MUSICAL OFRECE A JOE EL ARMA PERFECTA PARA SU VENGANZA.

HAY DEMASIADA GENTE HOY ¡TENGO QUE ESPERAR A QUE ESTÉ SOLA!

POR FIN, UNA SEMANA DESPUÉS...
ESTÁ A PUNTO DE ENTRAR EN EL ESTUDIO.
Y NO HAY NADIE ¡ES MI OPORTUNIDAD!
JOE SE DESLIZA HASTA LA CABINA DE GRABACIÓN...
PONDRÉ UN DISCO Y LO HARÉ SONAR FUERA DE MI CABINA...
...A VELOCIDAD SUPERIOR A 200 R.P.M.
Y MIENTRAS ANITA ESCUCHA EL ÚLTIMO SONIDO DE SU VIDA, YO ESTARÉ A SALVO EN MI CABINA INSONORIZADA.
YA... ¡SUENA LA MÚSICA!
¡ALGO VA MAL! ¡EL RUIDO NO LA MOLESTA!
NO ENTIENDO. EL DISCO GIRA MÁS DE PRISA QUE CUANDO YO LO OÍ ¿POR QUÉ NO LE HACE EFECTO?

PUEDE QUE EL DISCO FUNCIONE A VELOCIDAD EXCESIVA QUIEN SABE... LO MEJOR ES CONECTARLO EN LA CABINA Y VERÉ...
PERO CUANDO JOE PULSA EL BOTÓN...
¡AAHH! ¡EL RUIDO...! ¡ESTERRIBLE! ¡MIS OÍDOS! ¡MI CEREBRO!
¡OH... QUE DOLOROSO... TENGO QUE DESCONECTAR NO LLEGO ...OH... ¡MI CABEZA!
Y ENTONCES, JOE DESCUBRE CUAL HA SIDO EL ÚLTIMO ERROR DE SU VIDA
¡POR ESO NO LE AFECTABA! QUE IDIOTA HE SIDO
PADECE SORDERA LLEVA UN AUDÍFONO OCULTO Y DEBÍA TENERLO DESCONECTADO
NUNCA LO IMAGINÉ... NUN... OOH...
DEBE SER VANIDAD MIA DE LO CONTRARIO NO ME TOMARIA TANTA MOLESTIA EN OCULTAR MI SORDERA
NO CREO QUE TENGA IMPORTANCIA EL QUE LA GENTE SEPA O NO QUE LLEVO UN OTOFONO
¿VERDAD?
FIN

SUPER CHUPETE

POR TUNET VILA

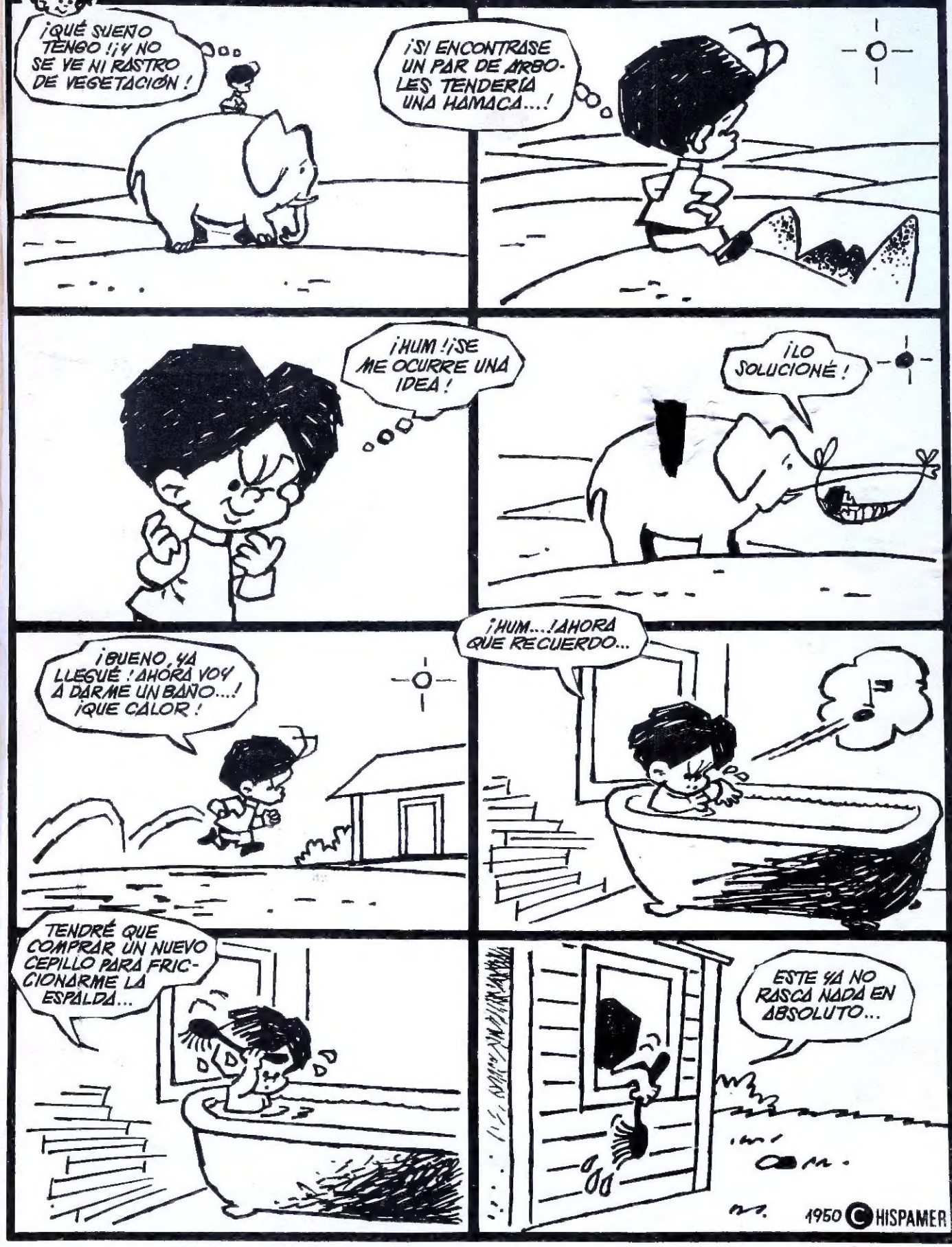

SUS HEROES PREDILECTOS DEL "COMIC" CINE Y T.V.

AHORA ENTERAMENTE ARTICULADOS

"TODO MOVIMIENTO"

-CABEZA-TRONCO-BRAZOS-PIERNAS-PIES Y MANOS-

DISPUESTOS PARA ADOPTAR LA ACCION QUE USTED DESEE

"FOSFORESCENTES"... PUEDE VERLOS EN LA OSCURIDAD

SPIDERMAN

BATMAN

SOLDADO SIMIO

SUPERMAN

CAPITAN AMERICA

HOMBRE LOBO

LA MOMIA

SHAZAM

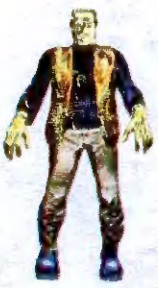

FRANKENSTEIN

DRACULA

LOS PERSONAJES MAS FAMOSOS

PROTAGONISTAS DE LAS AVENTURAS MAS TREPIDANTES

COLECCIONELOS!!

SU CERCANA PRESENCIA LE REVIVIRA NUEVAS EMOCIONES

PRECIOS: *ACTION JACKSON*..... **248 Ptas.**

SUPER HEROES.....
MONSTRUOS..... **270 Ptas.**

HEROES DEL OESTE.....
VIAJE A LAS ESTRELLAS .....
SIMIOS ..... **291 Ptas.**

SERIE ROBIN .....
PIRATAS..... **325 Ptas.**

CABALLEROS ..... **363 Ptas.**

COCHISE

TARZAN

OFERTA ESPECIAL 10% DESCUENTO

ENVIOS A REEMBOLSO

DIRIJAN SUS PEDIDOS A NUESTRA EDITORIAL

ANTES QUE SE AGOTEN

PROMOCION y OFERTAS de:

Ediciones VERTICE

Concepcion Arenal, 146 BARCELONA

JOHN SILVER★BARBA NEGRA★SITTING BULL★TARZAN
WYATT EARP★WILD BILL HICKOK★COCHISE
CAPITAN PATCH★REY ARTURO★IVANHOE★DR.MC.COY.
SPIDERMAN★CAPITAN AMERICA★BATMAN★SUPERMAN
BUFALO BILL CODY★DAVY CROCKETT★LA MOMIA
FRANKENSTEIN★DRACULA★SHAZAM★HOMBRE LOBO
ESCARLATA WILL★SIR LANCELOT★CABALLERO NEGRO
JEAN LAFITTE★MR.SPOCK★CAPITAN KIRK
ACTION JACKSON★DINAH-MITE★SIMIO★SALVAMENTO
ROBIN HOOD★FRAILE TUCK★LITTLE JOHN★A.SECRETO